

**DICHIARAZIONE AI SENSI DEL DL 73/2021
CONVERTITO IN L. 106 DEL 23/07/2021
EX ART. 58 § 5**

**CONGREGAZIONE SUORE ANCELLE DELLA CARITA'
ISTITUTO PAOLA DI ROSA**

Via Sorattino, 12 - 25017 Lonato del Garda (BS)

Tel: 030-9130170

Email: info@paoladirosa-lonato.it

CODICI MECCANOGRAFICI:

Asilo nido

Scuola Infanzia: BS1A25500N

Scuola Primaria: BS1E016007

Scuola Secondaria I° Grado: BS1M00300A

Scuola Secondaria II° Grado Scienze Umane: BSPMVC5000

Scuola Secondaria II° Grado Liceo Scientifico: BSPS125004

A) ORGANIZZAZIONE INTERNA:

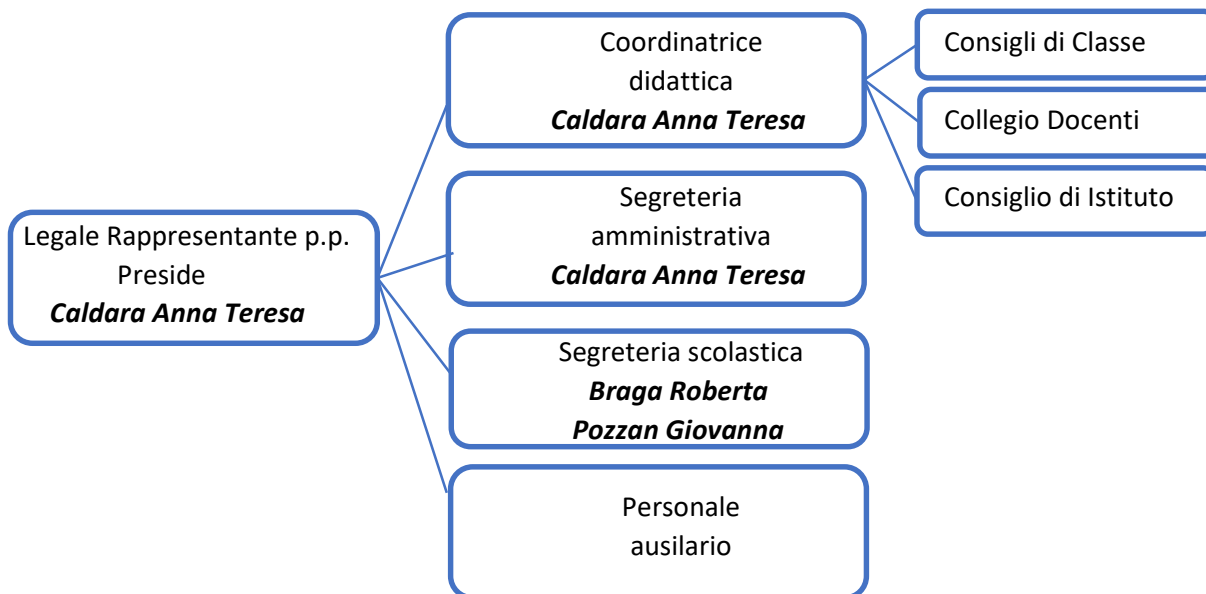

B) CONSULENTI E COLLABORATORI:

Consulenze Amministrative: SANTA CAMILLA S.R.L.

Sorveglianza Sanitaria: DOTT. FIRMO DAMASO

C) COSTO DEL PERSONALE 2020:

NIDO	
DOCENTI	86.155,00
AUSILIARI	9.595,00

SC.INFANZIA	
DOCENTI	90.103,00
AUSILIARI	16.851,00

SC.PRIMARIA	
DOCENTI	171.761,00
AUSILIARI	15.338,00
ISTR. ATT. PARASCOLASTICHE	7.309,00
DOPOSCUOLISTI	6.273,00

SC.SECONDARIA I° E II° GRADO	
DOCENTI	737.544,00
AUSILIARI	15.108,00
DOPOSCUOLISTI	7.525,00

PERSONALE COMUNE	
PERSONALE SEGRETERIA	17.048,00
PERSONALE DI CUCINA	41.313,00
PERSONALE DIMESSO	113.002,69
PERSONALE RELIGIOSO (COSTO FIGURATIVO)	110.000,00

TOTALE COSTO PERSONALE DIPENDENTE	1.444.925,69
--	---------------------

D) ORGANICO A.S. 2020/2021:

	T. indeterminato	T. determinato	Totale
NIDO			
DOCENTI	4	1	5
AUSILIARI	0	1	1
SC.INFANZIA			
DOCENTI	4	1	5
AUSILIARI	1	0	1
SC.PRIMARIA			
DOCENTI	5	2	7
AUSILIARI	1	0	1
ISTR. ATT. PARASCOLASTICHE	1	0	1
DOPOSCUOLISTI	1	0	1
SC.SECONDARIA I° E II° GRADO			
DOCENTI	15	13	28
AUSILIARI	1	0	1
DOPOSCUOLISTI	1	0	1
PERSONALE COMUNE			
PERSONALE SEGRETERIA	2	0	2
PERSONALE DI CUCINA	2	1	3
TOTALE DIPENDENTI	38	19	57

TASSI DI ASSENZA:

	Ore lavorabili	Ore assenza	%
NIDO			
DOCENTI	8226	475	5,77
AUSILIARI	494	0	0,00
SC.INFANZIA			
DOCENTI	6814	869	12,75
AUSILIARI	1314	55	4,19
SC.PRIMARIA			
DOCENTI	7853	981	12,49
AUSILIARI	1239	0	0,00
ISTR. ATT. PARASCOLASTICHE	244	0	0,00
DOPOSCUOLISTI	648	373	57,56
SC.SECONDARIA I° E II° GRADO			
DOCENTI	20140	589	2,92
AUSILIARI	1281	79	6,17
DOPOSCUOLISTI	433	45	10,39
PERSONALE COMUNE			
PERSONALE SEGRETERIA	1972	1020	51,72
PERSONALE DI CUCINA	3477	12	0,35

E) RENDICONTO ECONOMICO ESERCIZIO 2020:

Estratto dalla contabilità generale della Congregazione delle Suore Ancelle della Carità

RICAVI	
Ricavi scolastici	1.313.171,15
Contributi	442.312,27
Altre entrate	20.320,49
Totale RICAVI	1.775.803,91

COSTI	
Spese refezione alunni	22.693,74
Prodotti pulizia	3.617,71
Cancel.,mat.didatt. e consumo	11.707,46
Manutenzioni	13.352,30
Utenze	33.281,15
Spese telefoniche e canoni	1.909,23
Prestazioni professionali	2.909,84
Costo per il personale*	1.444.925,69
Ammortamenti	41.826,58
Imposte e tasse	11.063,02
Spese bancarie, postali e oneri finanziari	5.311,09
Spese assicurative	12.414,87
Sp.associat.,abbonam.e servizi	28.357,33
Iva indetraibile	13.575,96
Totale COSTI	1.646.945,97

RISULTATO D' ESERCIZIO	128.857,94
-------------------------------	-------------------

* DI CUI STIPENDIO FIGURATIVO PER IL
PERSONALE RELIGIOSO

110.000,00

F) BENI IMMOBILIARI E PATRIMONIO:

L'immobile è di proprietà della Congregazione Suore Ancelle della Carità.

Lonato Del Garda, 25 agosto 2021

La Legale Rappresentante p.p.
Caldara Anna Teresa